

PROCEDIMENTOS

EXPO LOURINHÃ 2026



A Associação de Desenvolvimento Local da Lourinhã (ADL), em parceria com o Município da Lourinhã, promove a **Expo Lourinhã 2026**, a realizar-se de 30 de abril a 3 de maio de 2026, no centro da vila da Lourinhã.

A Expo Lourinhã afirma-se como o principal evento económico do concelho, reunindo empresas, instituições, artesãos, associações e agentes locais num espaço de promoção, networking, negócio e valorização do território.

O evento integra uma forte componente empresarial, gastronómica e cultural, constituindo uma plataforma de dinamização económica, projeção regional e envolvimento ativo da comunidade.

A iniciativa é dedicada prioritariamente aos agentes do concelho da Lourinhã, estando igualmente aberta à participação de entidades externas, promovendo um ambiente diversificado e representativo do tecido económico local.

ENQUADRAMENTO OPERACIONAL

A Expo Lourinhã 2026 mantém a sua estrutura consolidada, garantindo uma organização coerente e funcional, assente na experiência acumulada das edições anteriores.

O Espaço Artesão e o Palco Hóquei mantêm-se no recinto do Hóquei Clube da Lourinhã, local que reúne condições adequadas de funcionalidade, acessibilidade e enquadramento logístico.

A programação musical continuará a incluir concertos na AMAL, reforçando a oferta cultural do evento e contribuindo para a sua atratividade junto de diferentes públicos.

Na sequência da forte adesão registada em edições anteriores, a organização procederá aos ajustes operacionais no recinto, com o objetivo de otimizar a circulação, melhorar a articulação entre espaços e minimizar o impacto na dinâmica urbana da vila durante os dias do evento.

Mantêm-se áreas estruturantes como a zona de gastronomia, o espaço de diversões e o entretenimento noturno, assegurando uma oferta diversificada e equilibrada.

O programa continuará a dar destaque aos artistas e grupos locais, promovendo atuações de ranchos folclóricos, grupos musicais, workshops, demonstrações e iniciativas de valorização de produtos regionais.

O Palco Tasquinhas, localizado na zona de restauração, assegurará animação até às 02h00, enquanto a Tenda Jovem funcionará com programação musical a partir das 23h00.

Serão igualmente mantidas e reforçadas as medidas de segurança e organização do recinto, garantindo condições adequadas de circulação, conforto e utilização eficiente dos diferentes espaços.

PLANTA EXPO LOURINHÃ 2026

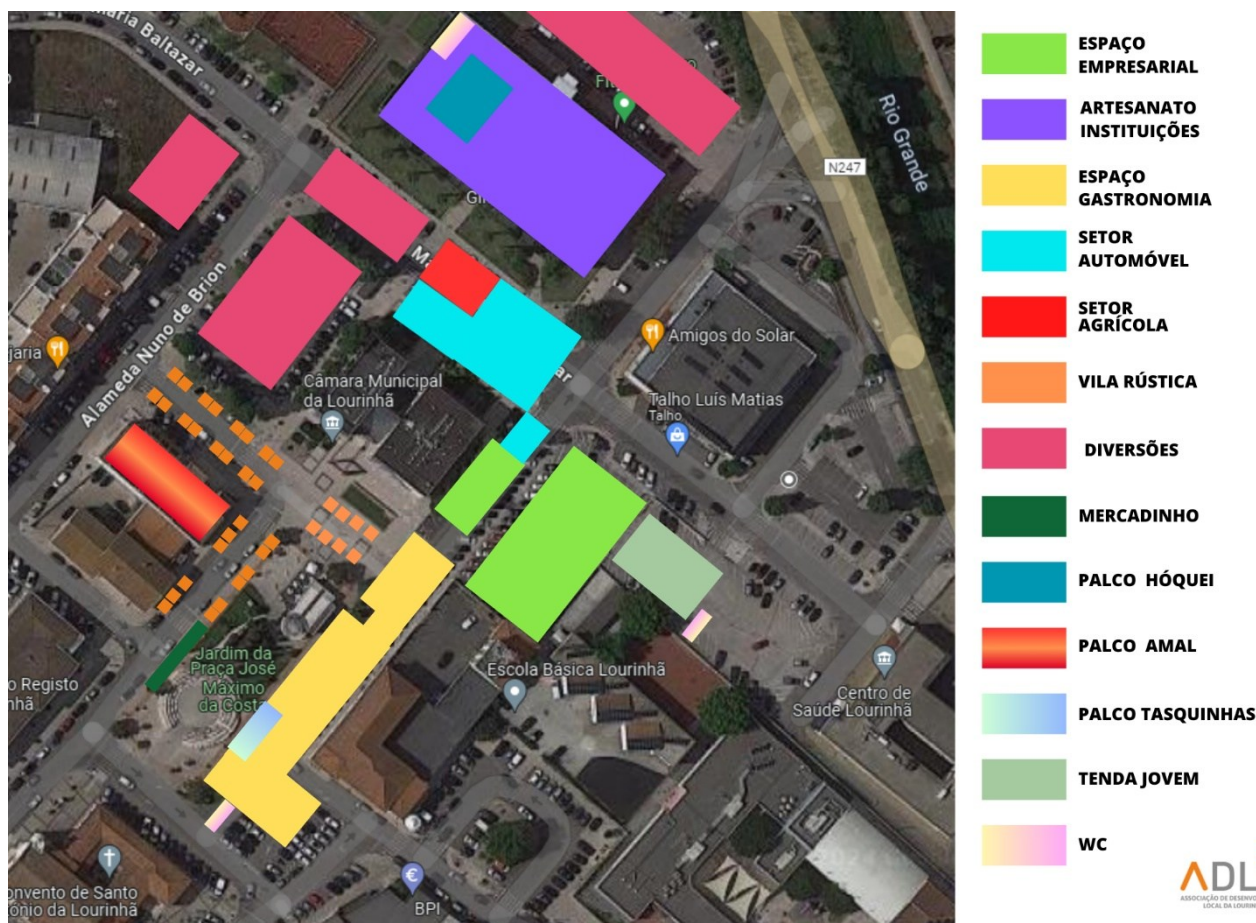

O EVENTO TERÁ A SEGUINTE ESTRUTURA:

Espaço Empresarial | 1500 m²

Destinado a empresas de comércio e serviços.

O espaço será instalado numa tenda exterior equipada com stands modulares de 3x3m, com capacidade até 60 empresas.

Espaço Institucional e Artesanato | 600 m²

Localização: Hóquei Clube da Lourinhã (HCL)

Este espaço integra duas áreas complementares:

Área Institucional

Destinada a instituições concelhias e entidades parceiras.

Instalada no interior do pavilhão, com bancas de 3x3 m.

Área Artesanato

Destinada a artesãos e produtores de criação manual.

Instalada maioritariamente no interior do pavilhão, com banca de 2x1 m.

Esta organização permite manter a coerência do espaço interior do HCL, garantindo simultaneamente flexibilidade de participação para os artesãos.

Espaço Diversões | 4000 m²

Destinado a equipamentos de animação, incluindo pista de carrinhos de choque, carrosséis, desporto aventura e insufláveis, garantindo oferta de entretenimento para diferentes faixas etárias.

Localização: Av. Maestro Manuel Maria Baltazar e parque de estacionamento da Câmara Municipal, criando um ambiente dinâmico e envolvente para os visitantes.

Vila Rústica | 1300 m²

Destinado a empresas, produtos regionais, doçaria e artesanato.

Localização: Praça José Máximo da Costa.

Os expositores poderão instalar-se em casas rústicas de madeira (2,5x2,5 m) ou em roulotes próprias.

Setor Agrícola e Setor Automóvel | 800 m²

Destinado a empresas de máquinas e equipamentos agrícolas bem como ao comércio automóvel, instaladas na área exterior do recinto.

Espaço Mercadinho | 300 m²

Destinado a bancas de madeira em modo feira tradicional.

Localização: Praça José Máximo da Costa.

Os participantes poderão optar por banca ou casa rústica de madeira na zona definida.

Tenda Jovem | 400 m²

Espaço dedicado ao público jovem, com programação musical assegurada por DJs.

Este espaço pretende reforçar a participação das camadas mais jovens na Expo Lourinhã, promovendo a sua ligação ao evento, ao concelho e à dinâmica associativa e cultural local.

Espaço Gastronomia | 1500 m²

Destinado ao serviço de restauração e tasquinhas. O espaço contará com:

- 8 stands de comida;
- 1 tenda equipada com mesas e bancos;
- Capacidade para 800 pessoas sentadas.

O serviço será dinamizado por associações locais e restaurantes parceiros, instalados em contentores de restauração com dimensões de 6x2 m e altura de 2,5 m.

Além da oferta gastronómica, o espaço integrará uma área de animação com atuação de artistas locais.

A zona de Street Food, acolherá 8 veículos e pontos de venda de bebidas, complementando a experiência do visitante.

Zona de Espetáculos

A Zona de Espetáculos integrará diferentes espaços de animação, reforçando a programação cultural do evento.

O Palco Hóquei assegurará atuações de maior dimensão e visibilidade.

Na AMAL realizar-se-ão concertos nas noites do evento enriquecendo a programação e atraindo mais público.

No Palco Tasquinhas localizado na zona da gastronomia, garantirá animação complementar, articulando-se com a oferta de restauração.

ESPAÇO EMPRESARIAL



Os tamanhos dos stands encontram-se identificados no formulário de inscrição, de acordo com a respetiva cor atribuída.

A colocação de estrado poderá ser solicitada mediante pedido prévio.

VILA RÚSTICA



A Vila Rústica é um espaço dedicado à participação de empresas, negócios locais, artesãos, produtores e entidades associativas, localizado na Praça José Máximo da Costa. Este espaço pretende promover a dinamização económica e social, reunindo diferentes atividades, serviços e produtos num ambiente acolhedor e de inspiração tradicional.

Os participantes poderão instalar-se em casas rústicas de madeira (2,5 m x 2,5 m) ou em rouletes próprias, adaptando o espaço às necessidades de cada expositor. As casas rústicas permitem diferentes configurações, podendo apresentar laterais abertas, abertura total ou parcial.

É ainda possível a junção de duas unidades, criando um espaço de maior dimensão, ajustado às necessidades de cada participante.

Estas estruturas destinam-se a empresas, pequenos negócios, artesãos e associações que pretendam apresentar ou comercializar produtos, serviços, gastronomia, artesanato ou outras atividades, constituindo uma solução versátil e adaptável às diferentes tipologias de participação.



ESPAÇO DIVERSÕES

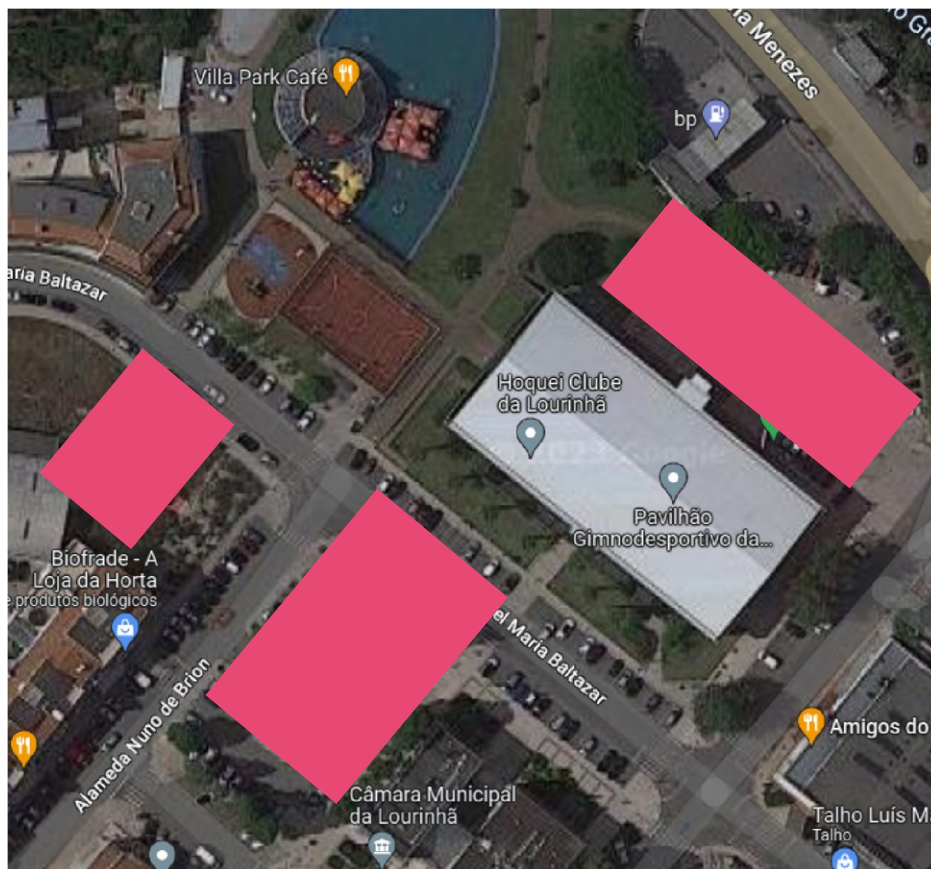

O Espaço Diversões estará localizado na Av. Maestro Manuel Maria Baltazar e no parque de estacionamento da Câmara Municipal.



SETOR AGRÍCOLA E AUTOMÓVEL



O espaço para o setor agrícola e automóvel estará localizado na Avenida Maestro Maria Baltazar.

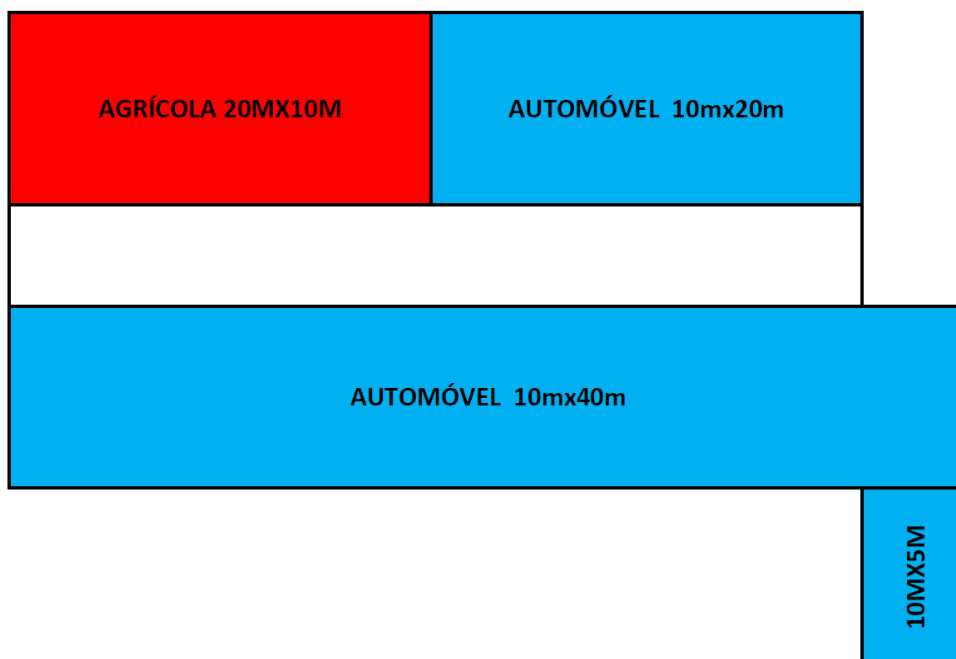

MERCADINHO



O Mercadinho é o espaço destinado à instalação de bancas oitocentistas em modo feira rural.

Os participantes poderão igualmente optar por casa rústica de madeira na zona definida para o efeito, localizada na Praça José Máximo da Costa.

TENDA JOVEM

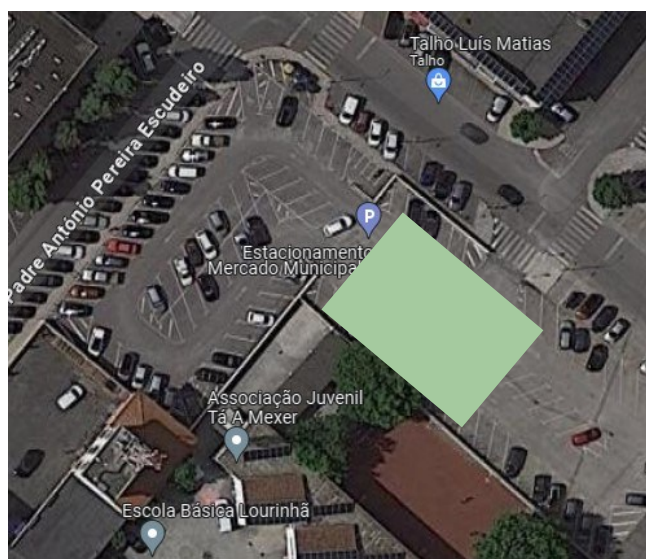

A Tenda Jovem estará colocada junto ao Espaço Empresarial, no parque do Mercado Municipal.

ZONA GASTRONOMIA

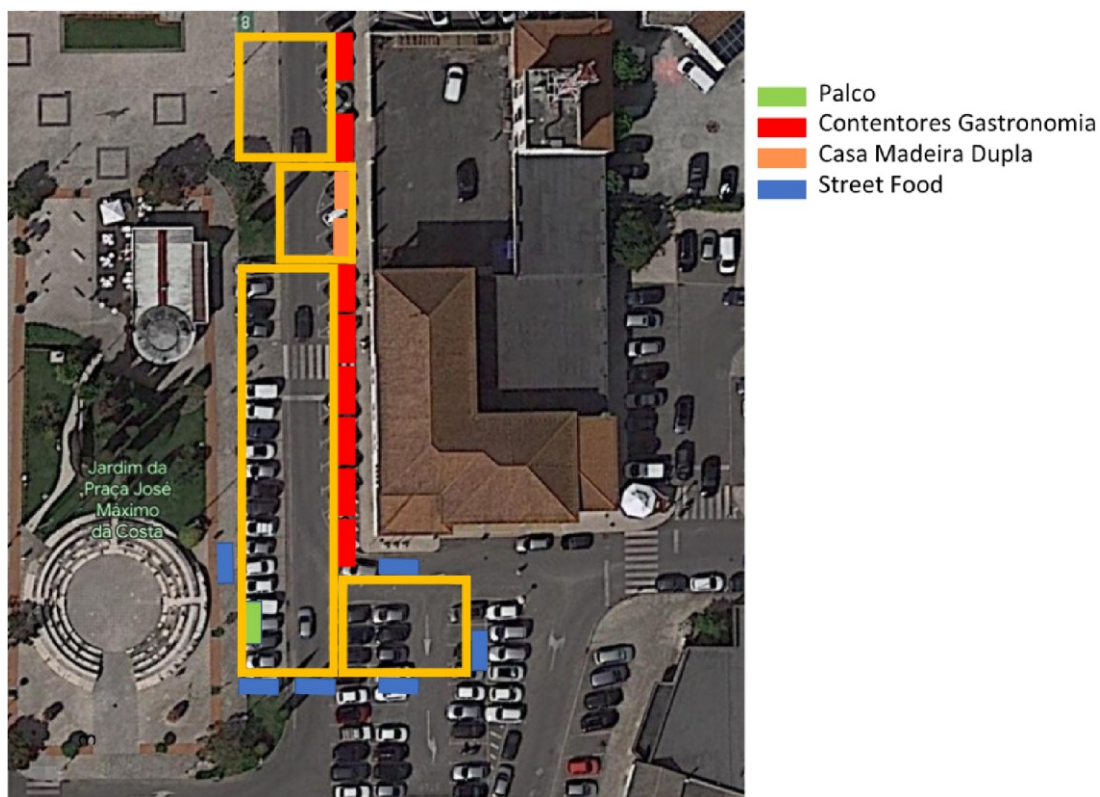

Área coberta com uma grande tenda equipada com mesas e bancos, com capacidade para cerca de 800 pessoas sentadas.

O serviço será assegurado por associações locais e restaurantes parceiros, instalados em contentores de gastronomia (6 x 2 x 2,5 m), totalmente preparados para confeção e serviço de comida e/ou bebidas, funcionando como verdadeiros espaços de restauração.

O espaço contará ainda com uma área de animação com palco para atuações de artistas locais, uma zona de Street Food e vários pontos de venda de bebidas, proporcionando uma experiência gastronómica diversificada e dinâmica ao longo de todo o evento.

ZONA DE ESPETÁCULOS

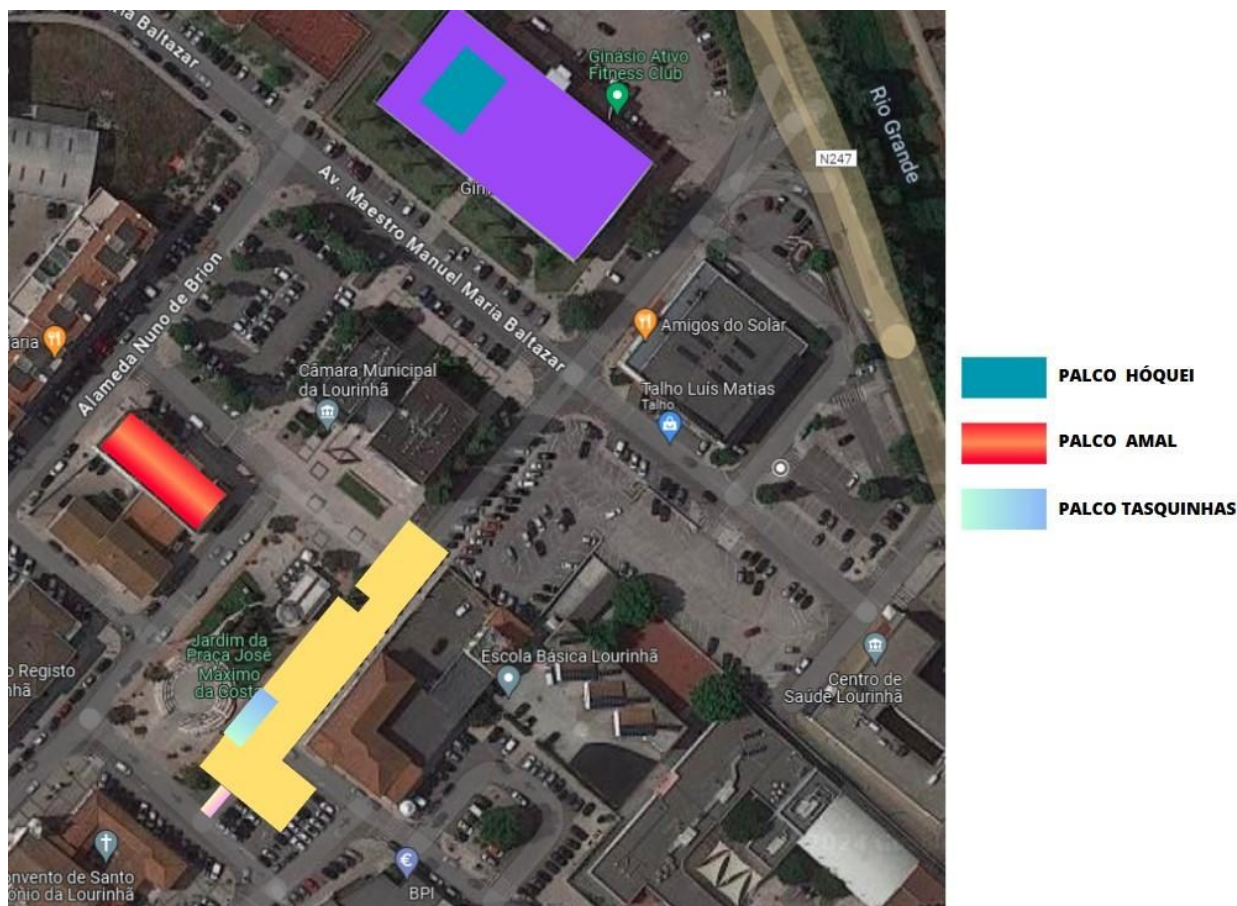

A Zona de Espetáculos integrará diferentes espaços de animação, reforçando a programação cultural da Expo Lourinhã 2026.

O **Palco Hóquei** acolherá os espetáculos de maior dimensão, garantindo as condições técnicas e a visibilidade adequadas às principais atuações.

Na **AMAL** realizar-se-ão concertos integrados na programação musical do evento.

O **Palco Tasquinhas**, localizado na zona da gastronomia, proporcionará animação complementar, criando uma ligação direta com a área de restauração e contribuindo para um ambiente dinâmico ao longo do evento.

Requisitos de Participação Expo Lourinhã 2026

1. Ser Associado da ADL;
2. Preencher o número de sócio. Caso ainda não seja associado, deve preencher o formulário de associado;
3. Ter as quotas todas em dia, inclusive a de 2026, no valor de 12,00€;
4. Preencher área/categoria em que se pretende inscrever;
5. Identificar número de espaços pretendidos, de acordo com a tipologia/categoria de atividade;
6. Caso pretenda colocar uma lona publicitária ou distribuir publicidade no evento, indicar nos respetivos espaços;
7. Identificar modo de pagamento;
8. Datar e assinar.

Pode identificar local/locais de preferência, no entanto, a formalização da localização será realizada pela ADL.

A localização / presença de cada participante na Expo Lourinhã será definida pela organização da ADL.

Critérios de Seleção/Localização participantes

- Enquadramento área respetiva;
- Enquadramento com outros participantes;
- Data e hora de inscrição;

DADOS PARA CONTACTO E ESCLARECIMENTOS:

ADL - ASSOCIAÇÃO DE DESENVOLVIMENTO LOCAL DA LOURINHÃ

e-mail: expo@adlourinha.pt tlm: +351 913 470 405

HORÁRIO DE ATENDIMENTO:

2º a 6º feira - 09h00 - 12h00

LOCAL DE ATENDIMENTO:

Rua 25 de Abril, 1-D, 2530-128 Lourinhã - Edifício antigo Hospital